

# GUÍA PRÁCTICA DEL SISTEMA ELECTRÓNICO DEL PROGRAMA DE COBERTURAS (SEPC)

## APÉNDICE

### Capítulo 1 - Carga de Datos de los Productores Inscritos Indirectamente:

Sólo para el caso de Inscripción Indirecta (comercializadoras internacionales e industrias transformadoras), se deberá registrar los datos de cada uno de los productores inscritos indirectamente.

**Paso 1:** Generar un archivo plano en formato .CSV (Delimitado por comas). Para esto, recomendamos utilizar el libro de Excel llamado “Formato para carga masiva de productores” que se encuentra publicado en la página de Internet de FINAGRO y seguir los siguientes pasos.

**Paso 2:** La industria o comercializadora debe llenar cada fila con la información de cada productor que se inscriba a través de la comercializadora internacional o la industria. El archivo debe contener tantas filas como productores sean inscritos indirectamente.

**Paso 3:** La estructura del archivo .CSV debe ser la siguiente:

NOMBRE DEL CAMPO	ESPECIFICACIONES DEL CAMPO	OBLIGATORIO
Num_Documento	Escriba el número de documento (NIT o cédula)	Sí
Dig_Verificacion	Persona Jurídica: Escriba el dígito de verificación del NIT.  Persona Natural: Dejar en blanco.	Sí para NIT
Tipo_Persona	N si es persona natural J si es persona jurídica	Sí
Nombre	Hasta 100 caracteres	Sí
Direccion	Hasta 100 caracteres	Sí
Telefono	Caracteres. Puede incluir varios teléfonos. Hasta 50 caracteres	Sí
Fax	Caracteres. Puede incluir varios números de fax. Hasta 50 caracteres	No
Codigo_Ciudad	Ingrese el código de la ciudad de acuerdo con la tabla de ciudades del Archivo Excel “BANCO-CIUDAD-PRODUCTO-TIPO” que se encuentra publicado en la página web de FINAGRO en la sección “Programa de Coberturas”	Sí
email	Escriba la dirección electrónica del productor. Si no tiene, dejar en blanco. Hasta 100 caracteres	No
Tipo_Cuenta	A si es Ahorros C si es Corriente Sólo puede digitar tres (3) dígitos.	Sí
Codigo_Banco	Ingrese el código del Banco de acuerdo con la tabla del Archivo Excel “BANCO-CIUDAD-PRODUCTO-TIPO” que se encuentra publicado en la página web de FINAGRO en la sección “Programa de Coberturas”	Sí

<b>NOMBRE DEL CAMPO</b>	<b>ESPECIFICACIONES DEL CAMPO</b>	<b>OBLIGATORIO</b>
Numero_Cuenta	Hasta 20 caracteres.	Sí
Codigo_Producto	Ingrese el código del Producto de acuerdo con la tabla del Archivo Excel BANCO-CIUDAD-PRODUCTO-TIPO que se encuentra publicada en la página web de FINAGRO.	Sí
Reg_ICA	Escriba el número de registro ICA del predio. Hasta 20 caracteres.	Sí
Nombre_Predio	Escriba el nombre del predio. Hasta 100 caracteres.	Sí
Direccion_Predio	Escriba la dirección del predio, incluyendo la vereda. Hasta 100 caracteres	Sí
Codigo_Ciudad_Predio	Ingrese el código del Banco de acuerdo con la tabla del Archivo Excel “BANCO-CIUDAD-PRODUCTO-TIPO” que se encuentra publicado en la página web de FINAGRO en la sección “Programa de Coberturas”	Sí
Num_Has_Producto	Escriba el número de hectáreas sembradas con el producto. El campo debe ser un número	Sí
Num_Has_Totales	Escriba el número de hectáreas totales del predio. El campo debe ser un número	Sí
Codigo_Tipo_Productor	Ingrese el código del Tipo de Productor de acuerdo con la tabla del Archivo Excel “BANCO-CIUDAD-PRODUCTO-TIPO” que se encuentra publicado en la página web de FINAGRO en la sección “Programa de Coberturas”	Sí
Exportaciones_2005	Escriba las exportaciones realizadas por el productor inscrito en el año 2005. Escriba 0 si no exportó. El campo debe ser un número.	No
Exportaciones_2006	Escriba las exportaciones realizadas por el productor inscrito en el año 2005. Escriba 0 si no exportó. El campo debe ser un número	No
Exportaciones_2007	Escriba las exportaciones realizadas por el productor inscrito en el año 2005. Escriba 0 si no exportó. El campo debe ser un número	No
Participo Programa 2006	S N	Sí
Participo Programa 2007	S N	Sí
CC_Rep_Legal	Escriba la cédula del representante legal de la empresa inscrita indirectamente. Deje en blanco si no aplica. Hasta 15 caracteres	Si para personas jurídicas inscritas indirectamente
Nombre_Rep_Legal	Escriba el nombre del Representante Legal de la empresa inscrita indirectamente. Deje en blanco si no aplica. Hasta 50 caracteres	Si para personas jurídicas inscritas indirectamente

*Nota: Si un productor tiene más de un producto, deberá registrarlo tantas veces como productos tenga.*

Los campos que no son obligatorios y que no van a ser diligenciados, deberán diligenciarse con un cero (0).

**Paso 4:** Una vez terminada la inclusión de productores en el archivo Excel, debe eliminar la primera fila del archivo (la que tiene los encabezados).

**Paso 5:** Seleccionar “Guardar como” y en “Guardar como tipo” seleccionar CSV (delimitado por comas).

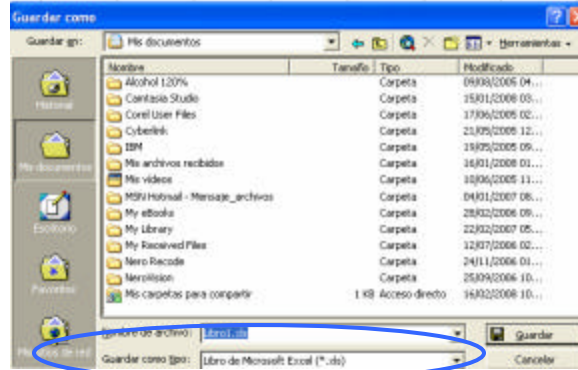

**Paso 6:** Debe guardar el anterior archivo en un lugar conocido del computador.

**Paso 7:** Utilice la opción “Archivo Datos Básicos Solicitantes” que aparece en el formulario de registro inicial.

Datos Básicos Nuevo Usuario			
Tipo Usuario:	Industria	Seleccione el Tipo de Usuario, Solicitante o Integrador.	
Ns. Documento :		Nombre e Razón Social :	
Tipo Documento :	Cedula	Tipo Persona :	Juridico
Contraseña :		Confirme Contraseña :	
E-mail :		Confirmación E-mail :	
Teléfono :		Fax :	
Dirección :		Ciudad :	MAMONAS APARACUARA
Archivo Datos Básicos Solicitantes:		Seleccione el Archivo Plano de los Datos Básicos de los Solicitantes.	
Sub Partida Arancelaria:	000220000		
No. Doc. Rep:		Nombre Representante:	
INFORMACION CUENTAS BANCARIAS			
Tipo Cuenta:	Ahorros	Banco:	ABN AMRO BANK COLOMBIA S.A.
Número Cuenta:		Confirmación Número Cuenta:	
<input type="button" value="Enviar"/> <input type="button" value="Cancelar"/>			

*Nota: Esta opción no se activa cuando la inscripción es directa.*

**Paso 8:** Seleccione “Browse...”, localice y seleccione el archivo con la información de los productores.

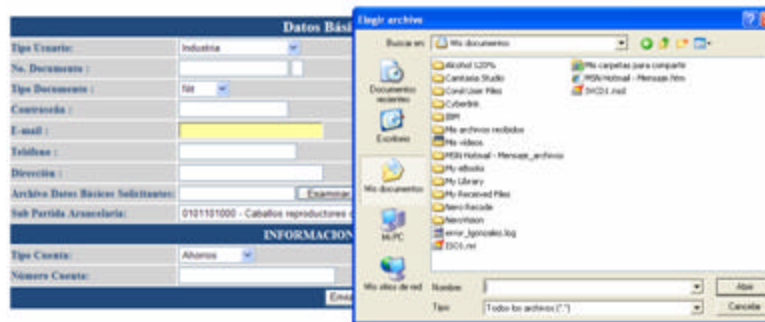

**Paso 9:** Haga click en “Enviar”.

## Capítulo 2 - Procesos de Actualización de Información Básica:

**Paso 1:** El usuario podrá actualizar información básica de su perfil ingresando a “Modificación Registro” y a “Solicitante”.

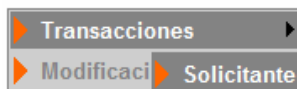

**Paso 2:** El SEPC mostrará los datos generales del solicitante y los específicos de los predios-productos (o de los productores integrados para el caso de comercializadoras internacionales e industrias).

Datos Solicitante									
Nombre	Documento	Ciudad	Direccion	Telefono	e-Mail	Tipo Cuenta	Nombre Banco	Cuenta Numero	Modificar
Erwin Schauler	79784283	SANTAFE DE BOGOTA D.C.	cra 13 28 - 17	3263377	eschauler@finagro.com.co	A	BANCOLOMBIA S.A.	54521321563	<a href="#">Modificar Solicitante</a>

Datos Predios Registrados									
N. ICA	Producto	Tipo Productor	Nom. Predio	Ciudad	Direccion Predio	Total Hectareas	Destino	Total Empleados	Modificar
edfa	FLORES	MEDIANO	Predio	CHIA	Direccion	100	USA	50	<a href="#">Modificar Predio</a>

Salir

**Paso 3:** En este momento, el participante puede seleccionar “Modificar solicitante” o “Modificar Predio”, dependiendo de lo que necesite actualizar.

Podrá actualizar cualquiera de los siguientes campos a nivel de solicitante:

CAMPO EN EL FORMULARIO
Nombre o Razón Social
Contraseña
E-mail
Teléfono
Fax
Dirección
Ciudad
Tipo de cuenta (ahorros o cuenta corriente)
Banco
Número cuenta

A nivel de predio/producto, podrá actualizar los siguientes campos:

CAMPO EN EL FORMULARIO
Tipo de productor
Producto
Registro ICA del Predio
Nombre del Predio
Localización Predio (Dirección)
Municipio
Hectáreas sembradas del producto

<b>CAMPO EN EL FORMULARIO</b>
-------------------------------

Total de Hectáreas del Predio
-------------------------------

Exportaciones 2005 en Dólares
-------------------------------

Exportaciones 2006 en Dólares
-------------------------------

Exportaciones 2007 en Dólares
-------------------------------

País de Destino
-----------------

Participó en el Programa de 2006
----------------------------------

Participó en el Programa de 2007
----------------------------------